



Ayuntamiento de
Toledo

Inventario de Caminos Municipales del Término de Toledo

COD. DEL CAMINO: 44.

NOMBRE: CAMINO DE LA TORRE.

CORESPONDENCIA CON EL ANTERIOR INVENTARIO:

Camino nº 77, Camino de la Torrea.

LONGITUD TOTAL: 1.177,090 ml.

EMPLAZAMIENTO:

INICIO: X 416.990,643 – Y 4.414.907,600

FINAL: X 417.345,636 – Y 4.413.868,596

CATASTRALES:

| POLIGONO | PARCELA | P.K. |
|-----------------|----------------|-------------|
| 81 | 9015 | 0 / FIN |

El camino se encuentra en el centro del término municipal, el firme está compuesto por tierra compactada, el estado en que se encuentra es bueno, aunque con algún bache pequeño, sin cunetas. El tránsito puede realizarse por todo tipo de vehículos.

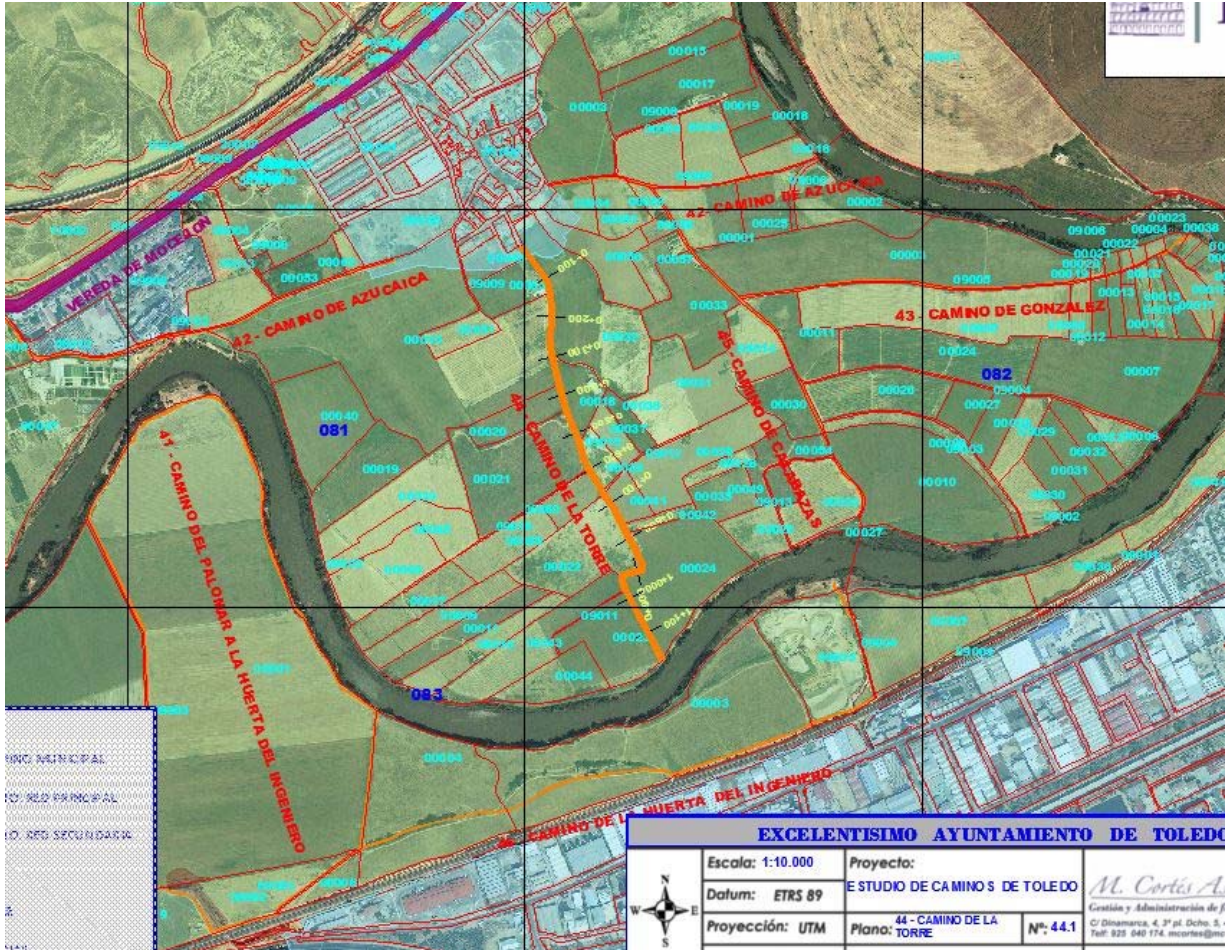

FOTOS:

